Vaccinium oxycoccos – klikva bahenní

Tento plazivý keřík je jedním z nejcharakterističtějších druhů šumavských rašelinišť. Roste hojně v celém pohoří, a to jak na vrchovištích, tak přechodových rašeliništích a rašelinných loukách, vždy na kyselém substrátu. Kromě bezlesí se vyskytuje i v porostech borovice kleče a tzv. rašelinné kleče (kříženci borovice kleče a blatky, *Pinus ×ascendens* nothosubsp. *skalickyi*), v rašelinných borech s borovicí blatkou nebo b. lesní, v rašelinných březinách a ve světlých smrkových porostech po obvodech rašelinišť.

V rámci tohoto druhu jsou ve střední Evropě známy tři cytotypy s odlišným počtem chromosomů. Na Šumavě byly dosud zjištěny pouze pentaploidní a hexaploidní rostliny, zatímco tetraploidní rostliny se zde nevyskytují. Hexaploidi bývali někdy odlišováni jako samostatný druh pod jménem *V. hagerupii* (jméno *V. oxycoccos* pak odpovídá tetraploidům), v současné literatuře ale není tento druh rozlišován, protože jednotlivé cytotypy nelze morfologicky spolehlivě rozeznat.

Vaccinium oxycoccos – Gewöhnliche Moosbeere

Tento plazivý keřík je jedním z nejcharakterističtějších druhů šumavských rašelinišť. Roste hojně v celém pohoří, a to jak na vrchovištích, tak přechodových rašeliništích a rašelinných loukách, vždy na kyselém substrátu. Kromě bezlesí se vyskytuje i v porostech borovice kleče a tzv. rašelinné kleče (kříženci borovice kleče a blatky, *Pinus ×ascendens* nothosubsp. *skalickyi*), v rašelinných borech s borovicí blatkou nebo b. lesní, v rašelinných březinách a ve světlých smrkových porostech po obvodech rašelinišť.

V rámci tohoto druhu jsou ve střední Evropě známy tři cytotypy s odlišným počtem chromosomů. Na Šumavě byly dosud zjištěny pouze pentaploidní a hexaploidní rostliny, zatímco tetraploidní rostliny se zde nevyskytují. Hexaploidi bývali někdy odlišováni jako samostatný druh pod jménem *V. hagerupii* (jméno *V. oxycoccos* pak odpovídá tetraploidům), v současné literatuře ale není tento druh rozlišován, protože jednotlivé cytotypy nelze morfologicky spolehlivě rozeznat.

Červený seznam Šumavy/Rote Liste des Böhmerwaldes

NT (Near Threatened/Blízké ohrožení/Potenziell gefährdet)

Literatura/Literatur

Europäische Union
Evropská unie
Europäischer Fonds für regionale Entwicklung
Evropský fond pro regionální rozvoj

Ziel ETZ | Cíl EÚS
Freistaat Bayern – Tschechische Republik
Česká republika – Svobodný stát Bavorsko
2014 – 2020 (INTERREG V)

FLORA DES BÖHMERWALDES
KVĚTENA ŠUMAVY

Mapa rozšíření/Erweiterungskarte

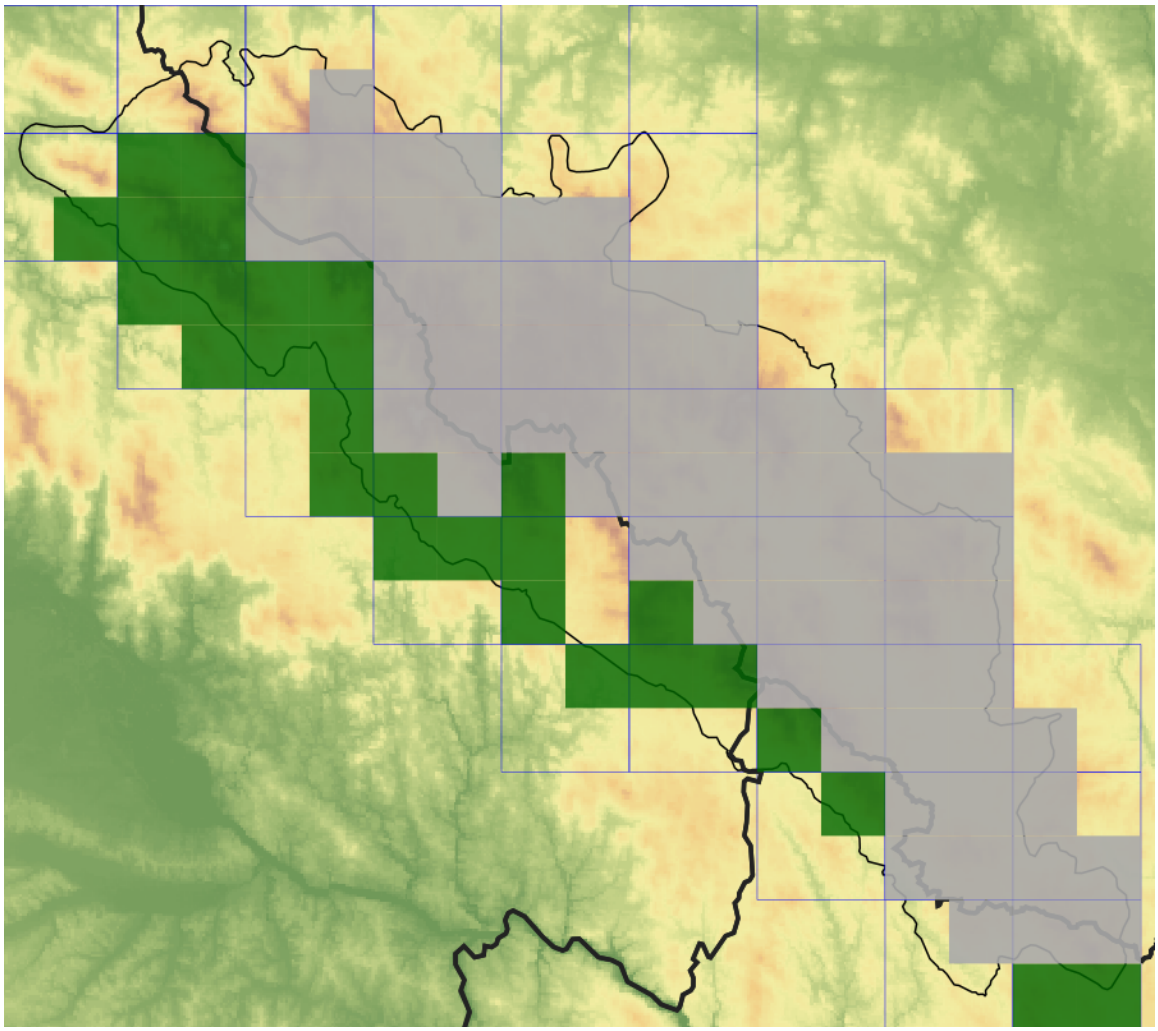

Legenda

- ověřené záznamy
- neověřené záznamy
- nejisté záznamy

Legende

- Verifizierte Angaben
- Noch nicht verifizierte Angaben
- Unsichere Angaben

© Květena Šumavy/Flora des Böhmerwaldes 10/09/2026

Data o rozšíření rostlin pochází z Databáze české flóry a vegetace (Pladias), bavorské národní databáze (AFvB) a nově získaných dat v projektu Květena Šumavy. Data jsou zobrazována v síťové mapě založené na kvadrantech středoevropské mapovací sítě 5 × 3 zeměpisné minuty (ca. 5,5 × 5,9 km).

Die Verbreitungsdaten der Pflanzen stammen aus der Datenbank der Tschechischen Flora und Vegetation (Pladias), der Datenbank zur Flora von Bayern (AFvB) und neu erfassten Daten aus dem Projekt Flora des Böhmerwaldes. Angaben zur Verbreitung werden basierend auf dem Kartenraster für Mitteleuropa angegeben, abgeleitet von Quadranten mit 5 × 3 Bogenminuten (ca. 5,5 × 5,9 km).

Europäische Union
Evropská unie
Europäischer Fonds für regionale Entwicklung
Evropský fond pro regionální rozvoj

Ziel ETZ | Cíl EÚS
Freistaat Bayern – Tschechische Republik
Česká republika – Svobodný stát Bavorsko
2014 – 2020 (INTERREG V)

FLORA DES BÖHMERWALDES
KVĚTENA ŠUMAVY

Fotografie/Fotos

***Vaccinium oxycoccos* – Petr Koutecký – Strážný, pramen Časté.**

Europäische Union
Evropská unie
Europäischer Fonds für regionale Entwicklung
Evropský fond pro regionální rozvoj

Ziel ETZ | Cíl EÚS
Freistaat Bayern – Tschechische Republik
Česká republika – Svobodný stát Bavorsko
2014 – 2020 (INTERREG V)

FLORA DES BÖHMERWALDES
KVĚTENA ŠUMAVY

***Vaccinium oxycoccos* – Libor Ekrt – Knížecí Pláně.**

Europäische Union
Evropská unie
Europäischer Fonds für regionale Entwicklung
Evropský fond pro regionální rozvoj

Ziel ETZ | Cíl EÚS
Freistaat Bayern – Tschechische Republik
Česká republika – Svobodný stát Bavorsko
2014 – 2020 (INTERREG V)

FLORA DES BÖHMERWALDES
KVĚTENA ŠUMAVY

***Vaccinium oxycoccos* – Petr Koutecký – Chlum, Vltava.**

Europäische Union
Evropská unie
Europäischer Fonds für regionale Entwicklung
Evropský fond pro regionální rozvoj

Ziel ETZ | Cíl EÚS
Freistaat Bayern – Tschechische Republik
Česká republika – Svobodný stát Bavorsko
2014 – 2020 (INTERREG V)

FLORA DES BÖHMERWALDES
KVĚTENA ŠUMAVY

***Vaccinium oxycoccos* – Milan Štech – Žďárecká slať.**

Europäische Union
Evropská unie
Europäischer Fonds für regionale Entwicklung
Evropský fond pro regionální rozvoj

Ziel ETZ | Cíl EÚS
Freistaat Bayern – Tschechische Republik
Česká republika – Svobodný stát Bavorsko
2014 – 2020 (INTERREG V)

FLORA DES BÖHMERWALDES
KVĚTENA ŠUMAVY